

Ortsplanungsrevision
Erschliessungsplan Teil Süd
Situation 1:1'000

Plan Nr. : 3783-113
Datum : 11.03.2019
gezeichnet : dc/lb
kontrolliert : cs



- Genehmigungsinhalt**
- Strassenklassierung und Abstandslinien
- Bestand öffentliche Sammelstrassen
 - Ausbau öffentliche Erschliessungsstrassen
 - private Strasse zur Übernahme empfohlen (neu Erschliessungsstrasse)
 - öffentliche Trottoirs und Fusswege
 - Fussgänger- und Velobereich mit begrenztem Anliegerverkehr
 - private Erschliessungsstrassen
 - Baulinie
 - Gestaltungsbaulinie
 - öffentliches Fusswegrecht
 - öffentliches Wanderrecht
 - Sichtzonen gemäss §50 KBV / Norm SN 640 273a / SN 640 241
- orientierender Planinhalt**
- Bauzonengrenze
 - Wald
 - Gewässer
 - Gebiet mit rechtsgültigem Gestaltungsplan / GP Pflicht
 - Baulinie Kantonsstrasse
- Datenbezug
AV Daten SOGIS vom 18.4.2018

Öffentliche Auflage vom ... bis ...

Genehmigt vom Einwohnergemeinderat Oberdorf
mit Beschluss vom ...
Der Gemeindepräsident: ... Der Gemeindevizepräsident: ...

Genehmigt vom Regierungsrat des Kantons Solothurn
mit Beschluss Nr. ... vom ...
Der Staatsschreiber: ...

Publikation des Regierungsratsbeschlusses
im Amtsblatt Nr. ... vom ...

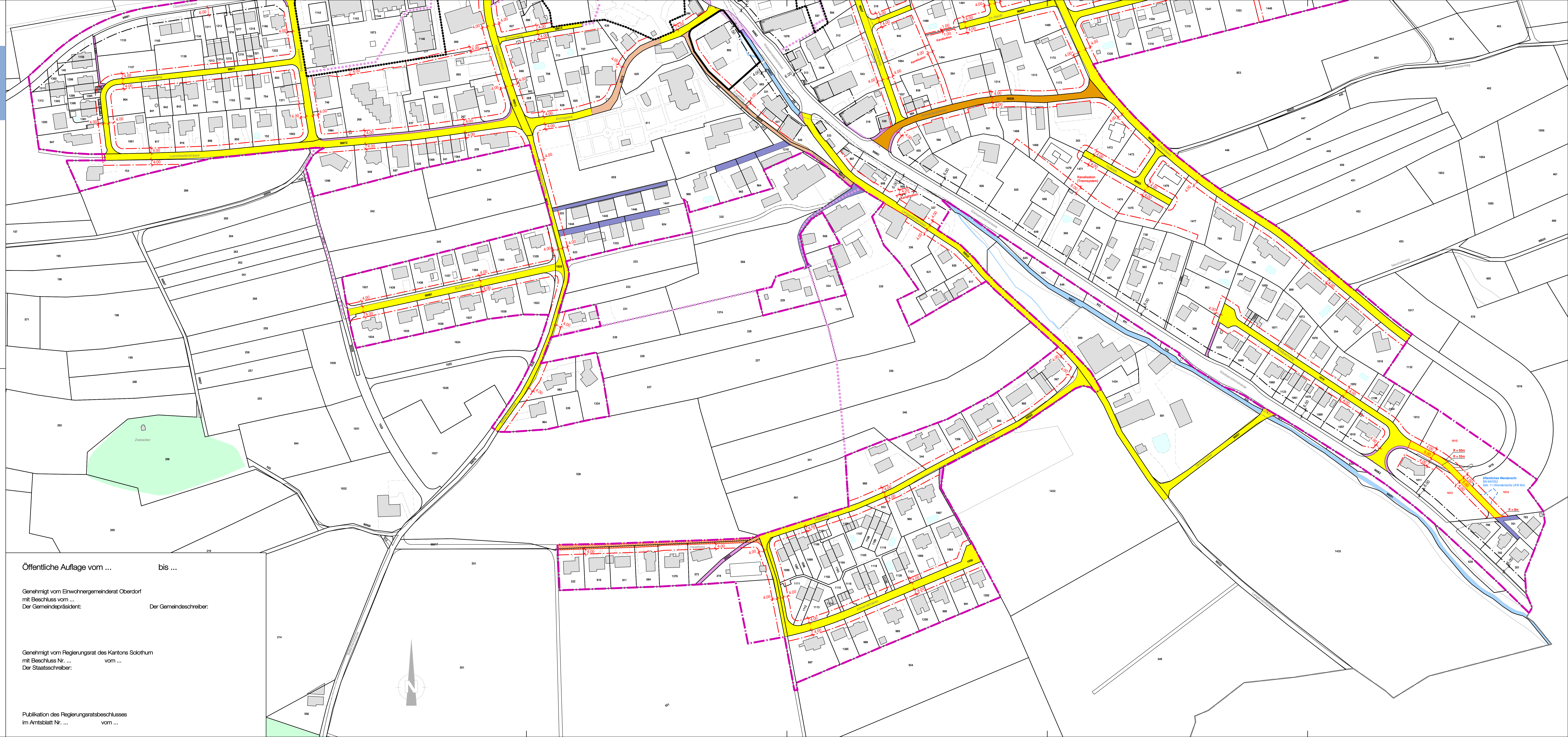

Öffentliches Wanderrecht
SN 640 273
200-11 (Wanderwege LSP 80)